

Mål

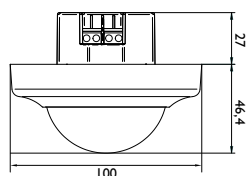

41-772



Højloftsensør 360°, Slave, 230 V – til indendørs lysstyring

- For montering planforsænket i loft op til 8 m
- Tilslut op til 10 stk. slavesensorer på hver master
- Stort detekteringsområde – op til 800 m²
- Velegnet til sportshaller, gymnastiksale og produktionslokaler
- Indstilling af følsomhed på sensoren
- Kapslingsgrad IP 54

Detektering

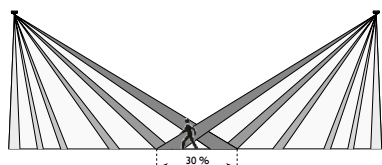
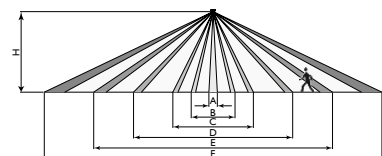

Højde (H)	4 m	5 m	6 m	7 m	8 m
A	Ø0,20	Ø0,25	Ø0,30	Ø0,40	Ø0,50
B	Ø2,00	Ø2,50	Ø3,00	Ø3,50	Ø4,00
C	Ø3,70	Ø4,70	Ø5,50	Ø7,00	Ø7,50
D	Ø6,50	Ø8,50	Ø10,00	Ø11,50	Ø14,00
E	Ø11,00	Ø14,00	Ø17,00	Ø20,00	Ø22,00
F	Ø16,00	Ø20,00	Ø24,00	Ø28,00	Ø32,00

Tekniske data



Indgang

Forsyningsspænding 230 V AC $\pm 10\%$, 50 Hz
Effektforbrug 0,2 W

Performance

Potentiometer for test
Rækkevidde kropbevægelser Ø16-32 m
Monteringshøjde 4 - 8 m
Følsomhed 4 indstillinger
Kapslingsklasse, med påmonteret tætningsring IP 54
Farve RAL 9010 (hvid)
Omgivelsestemperatur -5° C... +50° C

Godkendelse

CE iht. EN 60669-2-1

Højloftsensør 41-772 Slave er beregnet for montering planforsænket i loft med en højde op til 8 m og for tilslutning til bevægelses-sensor Master type 41-770.

Sensoren indeholder PIR-modtager, indstilling for følsomhed (via DIP switch) og testfunktion via potentiometer.

Tilbehør

Indbygningsdåse type 41-907 for let montering af 41-772.

Tilslutningsskema

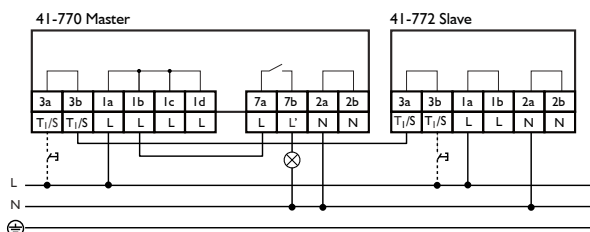

Bestillingsnr.:

Produkt	Type	EAN nr.
Slavesensor, højloft	41-772	5703102 209603
Indbygningsdåse	41-907	5703102 206992